

TESVI PLANEACIÓN Y  
CONSTRUCCIÓN S.A. DE C.V.

Empresa.- **TESVI PLANEACION Y CONSTRUCCION S.A. DE C.V.**

Contrato No.- **CJPJEP-092/2019**

Nombre de la Obra.- **AMPLIACION DEL SEMEFO DE PUEBLA CON LA CONSTRUCCIÓN DE UN  
ESPACIO PARA EL ALOJAMIENTO DE UNA CÁMARA FRIGORÍFICA.**

Estimacion.- **1 de 1 (uno-finiquito)**

Plazo de ejecucion.- del **16-oct-19.** al **13-nov-19**

Periodo de estimacion.- del **16-oct-19** al **13-nov-19**

Fecha de elaboracion.- **13-nov-19**

### REPORTE FOTOGRAFICO (preliminares)

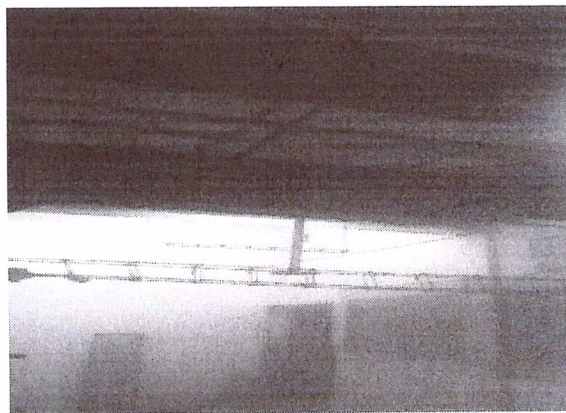
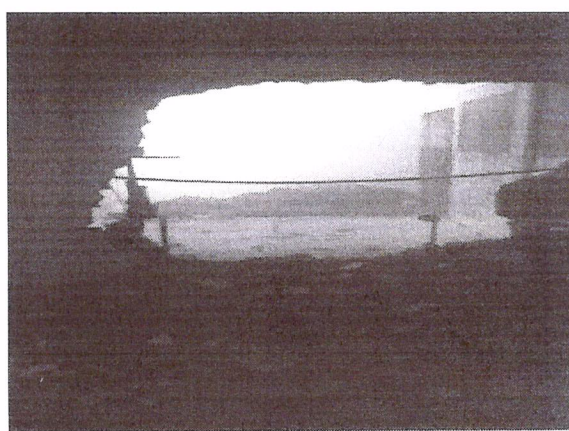



Empresa.- **TESVI PLANEACION Y CONSTRUCCION S.A. DE C.V.**

Contrato No.- **CJPJEP-092/2019**

Nombre de la Obra.- **AMPLIACION DEL SEMEFO DE PUEBLA CON LA CONSTRUCCIÓN DE UN  
ESPACIO PARA EL ALOJAMIENTO DE UNA CÁMARA FRIGORÍFICA.**

Estimacion.-	1 de 1	(uno-finiquito)
Plazo de ejecucion.- del	16-oct-19	al 13-nov-19
Periodo de estimacion.- del	16-oct-19	al 13-nov-19
Fecha de elaboracion.-	13-nov-19	

## REPORTE FOTOGRAFICO (cimentación)

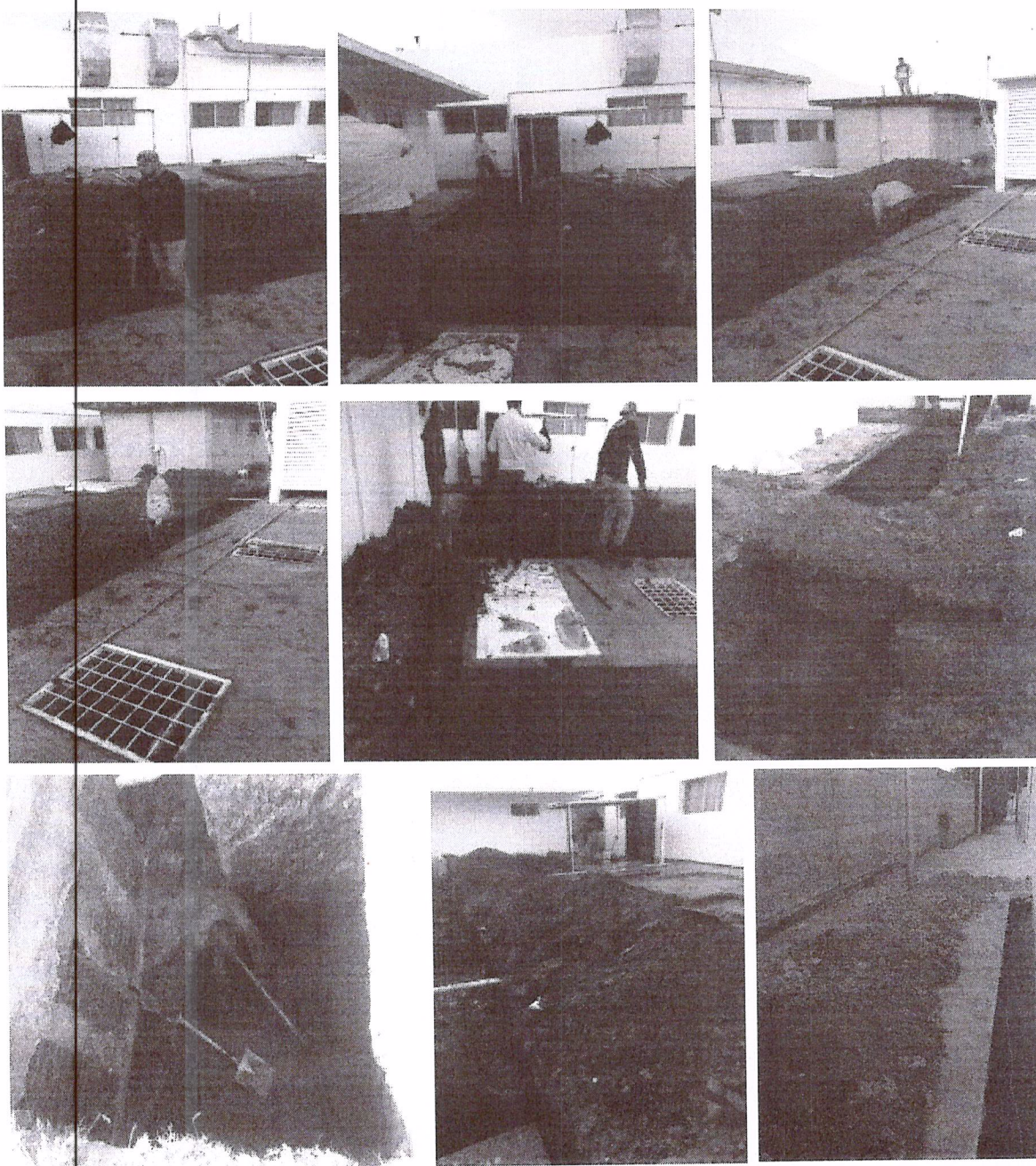



Empresa.- **TESVI PLANEACION Y CONSTRUCCION S.A. DE C.V.**

Contrato No.- **CJPJEP-092/2019**



Nombre de la Obra.- **AMPLIACION DEL SEMEFO DE PUEBLA CON LA CONSTRUCCIÓN DE UN  
ESPACIO PARA EL ALOJAMIENTO DE UNA CÁMARA FRIGORÍFICA.**

Estimacion.- 1 de 1 (uno-finiquito)

Plazo de ejecucion.- del 16-oct-19 al 13-nov-19

Periodo de estimacion.- del 16-oct-19 al 13-nov-19

Fecha de elaboracion.- 13-nov-19

### REPORTE FOTOGRAFICO (cimentación)

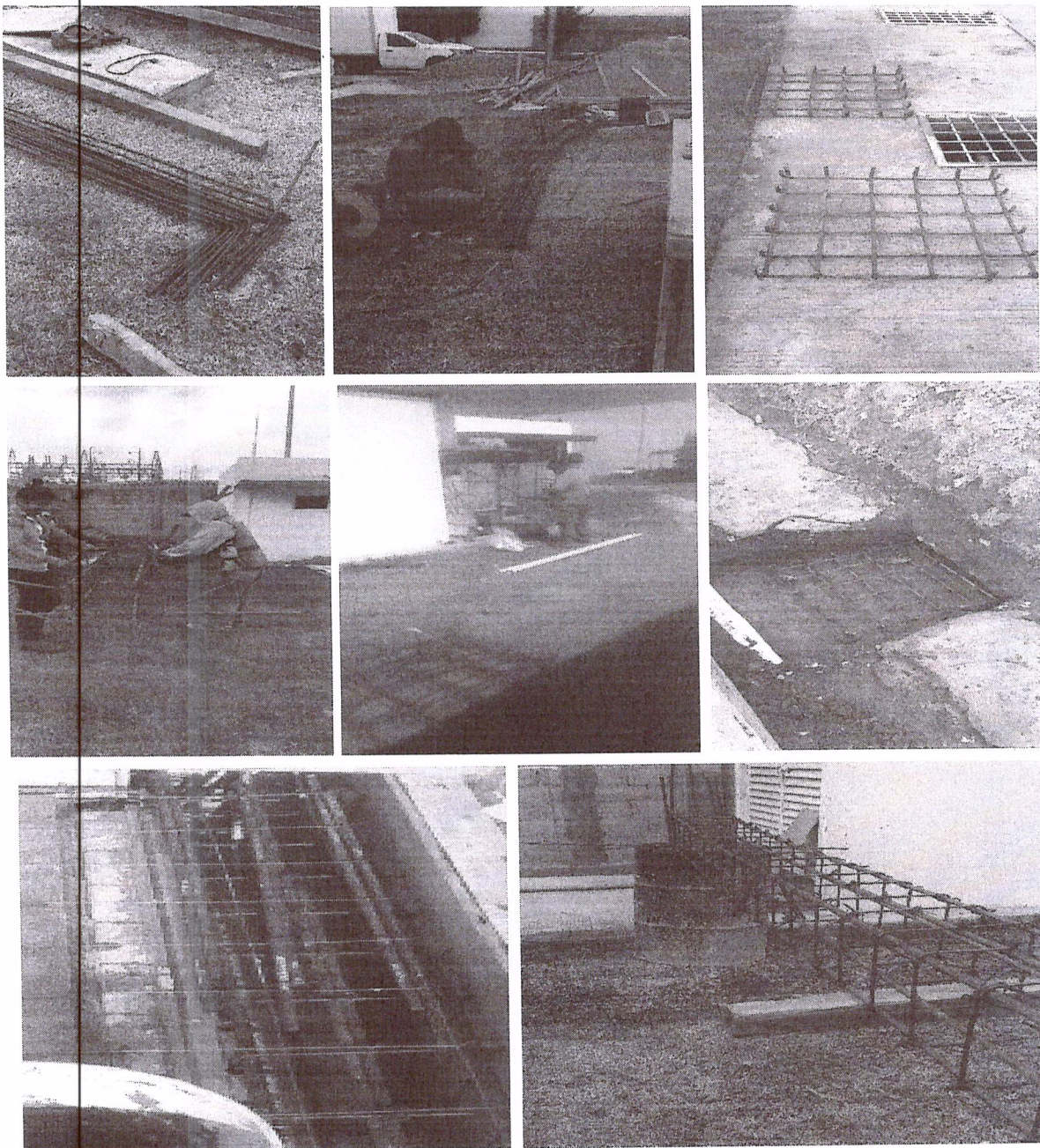



Empresa.- **TESVI PLANEACION Y CONSTRUCCION S.A. DE C.V.**

Contrato No.- **CJPJEP-092/2019**



Nombre de la Obra.- **AMPLIACION DEL SEMEFO DE PUEBLA CON LA CONSTRUCCIÓN DE UN ESPACIO PARA EL ALOJAMIENTO DE UNA CÁMARA FRIGORÍFICA.**

Estimacion.-	1 de 1	(uno-finiquito)
Plazo de ejecucion.- del	16-oct-19	al 13-nov-19
Periodo de estimacion.- del	16-oct-19	al 13-nov-19
Fecha de elaboracion.-	13-nov-19	

### REPORTE FOTOGRAFICO (cimentación)

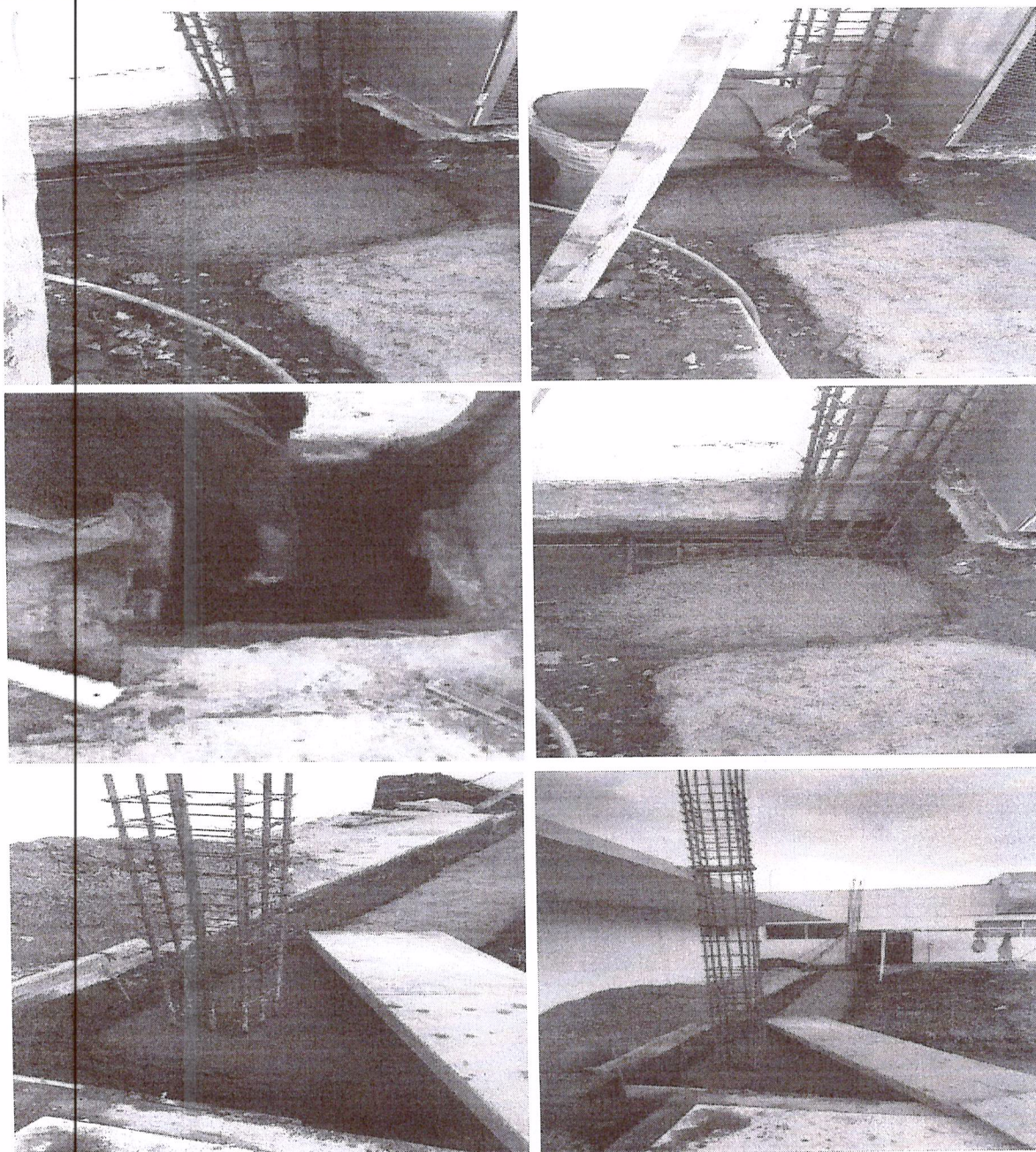



Empresa.- **TESVI PLANEACION Y CONSTRUCCION S.A. DE C.V.**  
 Contrato No.- **CJPJEP-092/2019**



Nombre de la Obra.- **AMPLIACION DEL SEMEFO DE PUEBLA CON LA CONSTRUCCIÓN DE UN  
 ESPACIO PARA EL ALOJAMIENTO DE UNA CÁMARA FRIGORÍFICA.**

Estimacion.-	1 de 1	(uno-finiquito)
Plazo de ejecucion.- del	16-oct-19	al 13-nov-19
Periodo de estimacion.- del	16-oct-19	al 13-nov-19
Fecha de elaboracion.-	13-nov-19	

### REPORTE FOTOGRAFICO (albañileria)





Empresa.- **TESVI PLANEACION Y CONSTRUCCION S.A. DE C.V.**

Contrato No.- **CJPJEP-092/2019**



Nombre de la Obra.- **AMPLIACION DEL SEMEFO DE PUEBLA CON LA CONSTRUCCIÓN DE UN ESPACIO PARA EL ALOJAMIENTO DE UNA CÁMARA FRIGORÍFICA.**

Estimacion.- 1 de 1 (uno-finiquito)

Plazo de ejecucion.- del 16-oct-19 al 13-nov-19

Periodo de estimacion.- del 16-oct-19 al 13-nov-19

Fecha de elaboracion.- 13-nov-19

### REPORTE FOTOGRAFICO (albañileria)

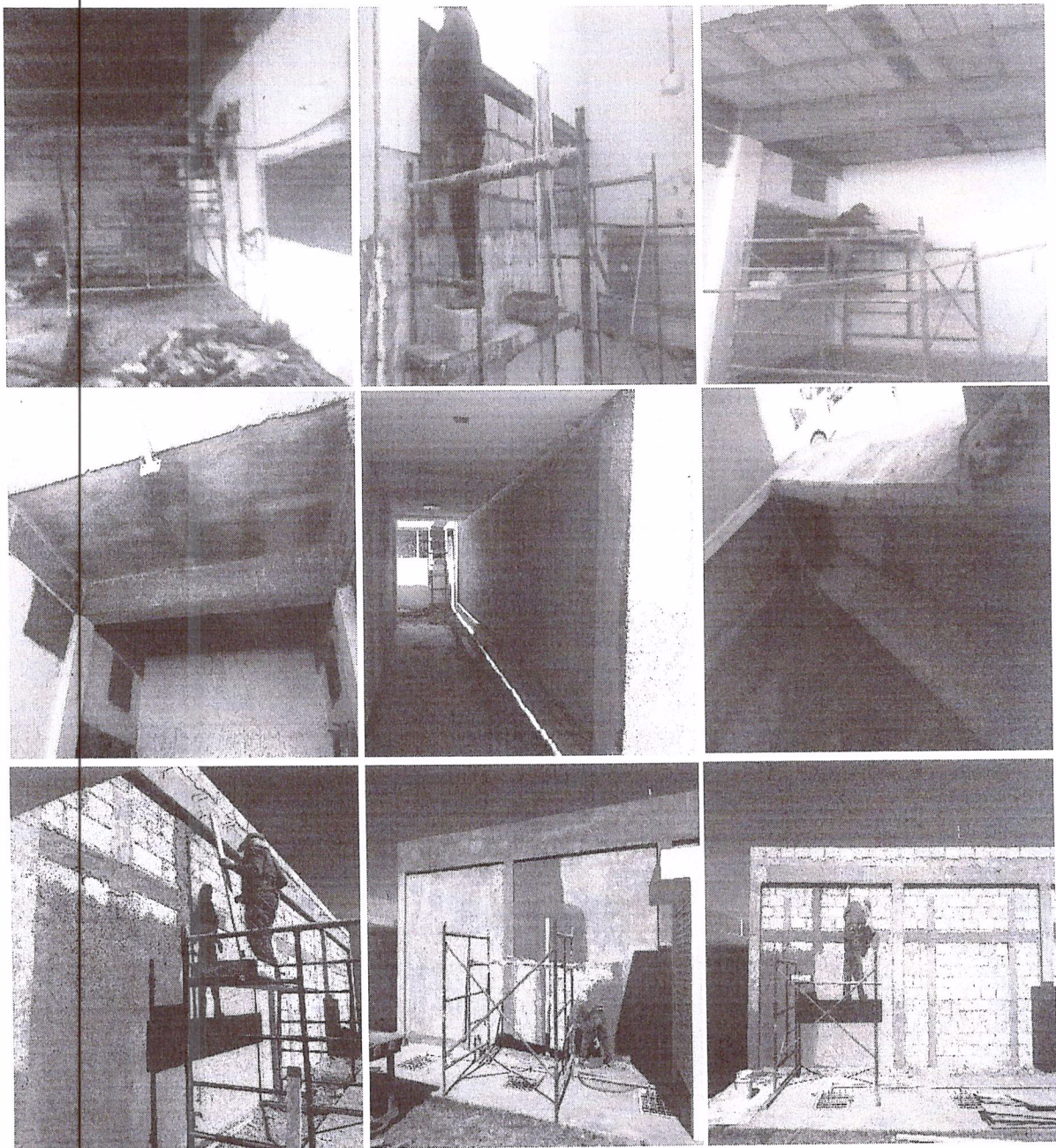



Empresa.- **TESVI PLANEACION Y CONSTRUCCION S.A. DE C.V.**

Contrato No.- **CJPJEP-092/2019**

Nombre de la Obra.- **AMPLIACION DEL SEMEFO DE PUEBLA CON LA CONSTRUCCIÓN DE UN ESPACIO PARA EL ALOJAMIENTO DE UNA CÁMARA FRIGORÍFICA.**

Estimacion.- 1 de 1 (uno-finiquito)

Plazo de ejecucion.- del 16-oct-19 al 13-nov-19

Periodo de estimacion.- del 16-oct-19 al 13-nov-19

Fecha de elaboracion.- 13-nov-19

## REPORTE FOTOGRAFICO (estructura)

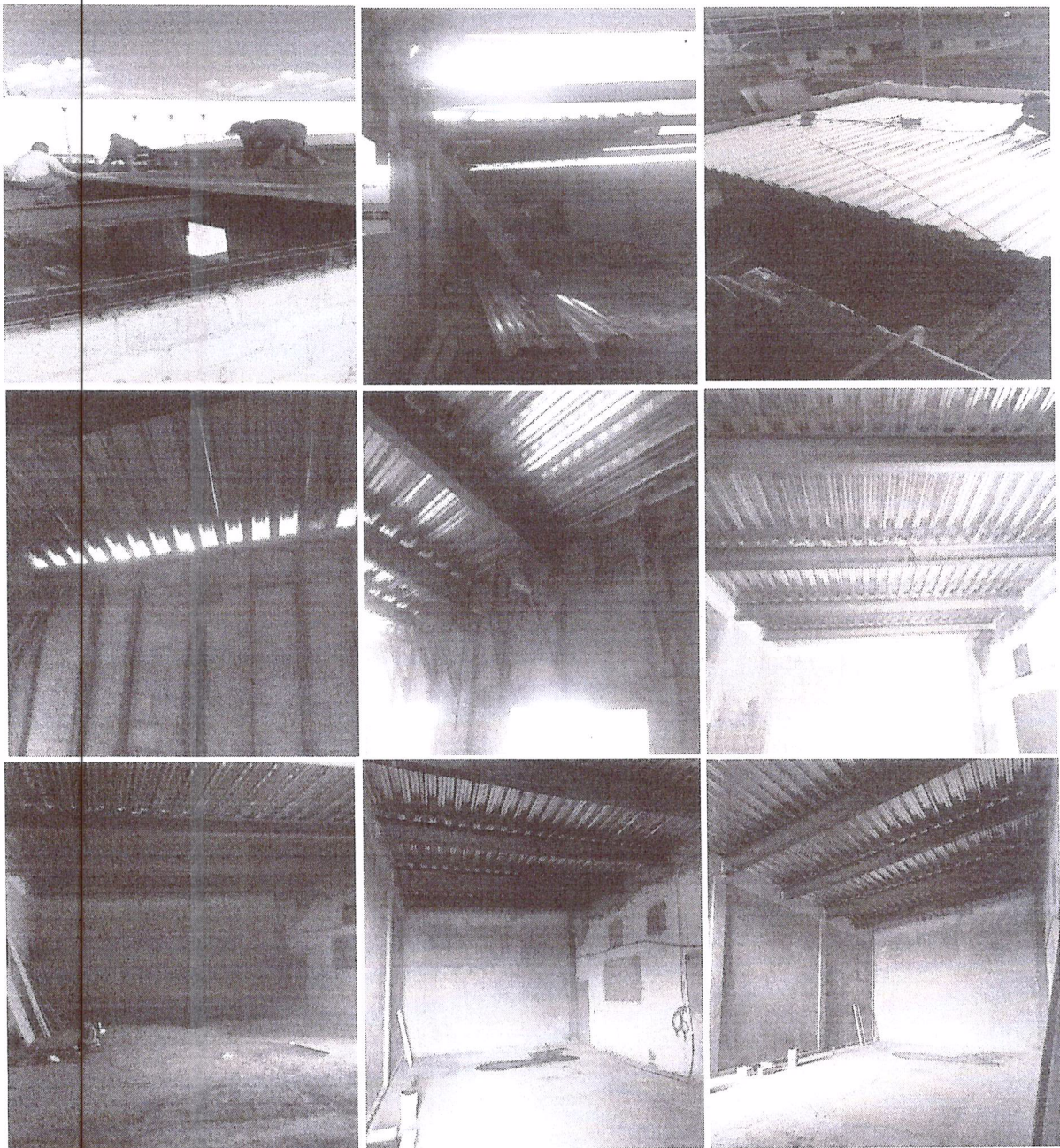



Empresa.- **TESVI PLANEACION Y CONSTRUCCION S.A. DE C.V.**

Contrato No.- **CJPJEP-092/2019**



Nombre de la Obra.- **AMPLIACION DEL SEMEFO DE PUEBLA CON LA CONSTRUCCIÓN DE UN ESPACIO PARA EL ALOJAMIENTO DE UNA CÁMARA FRIGORÍFICA.**

Estimacion.- 1 de 1 (uno-finiquito)

Plazo de ejecucion.- del 16-oct-19 al 13-nov-19

Periodo de estimacion.- del 16-oct-19 al 13-nov-19

Fecha de elaboracion.- 13-nov-19

### REPORTE FOTOGRAFICO (estructura)

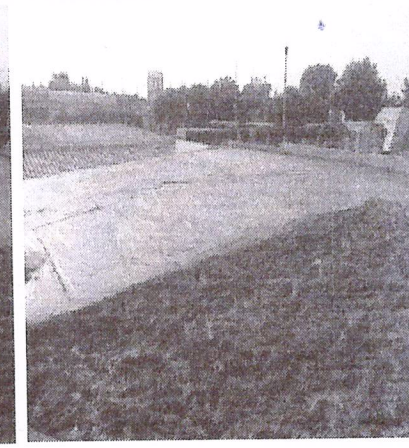
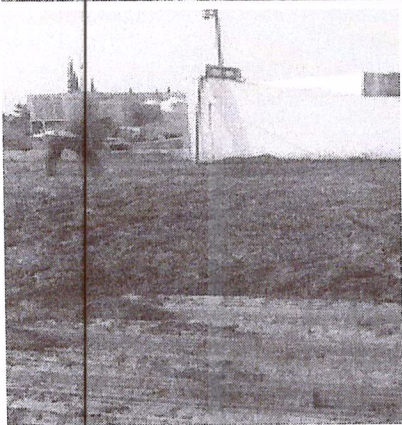
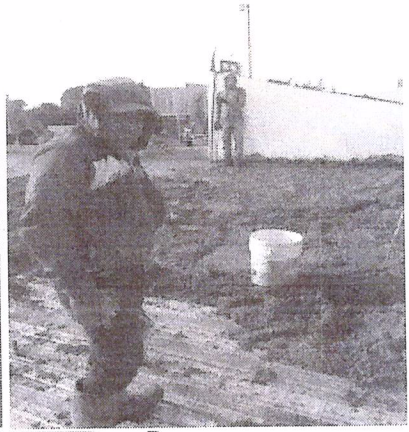
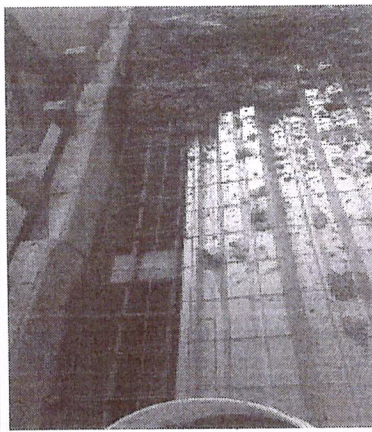
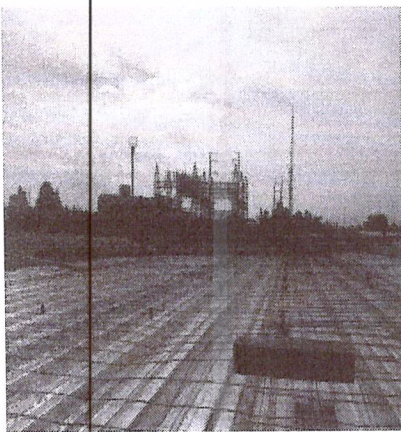



Empresa.- **TESVI PLANEACION Y CONSTRUCCION S.A. DE C.V.**  
Contrato No.- **CJPJEP-092/2019**



Nombre de la Obra.- **AMPLIACION DEL SEMEFO DE PUEBLA CON LA CONSTRUCCIÓN DE UN ESPACIO PARA EL ALOJAMIENTO DE UNA CÁMARA FRIGORÍFICA.**

Estimacion.-	1 de 1	(uno-finiquito)
Plazo de ejecucion.- del	16-oct-19	al 13-nov-19
Periodo de estimacion.- del	16-oct-19	al 13-nov-19
Fecha de elaboracion.-	13-nov-19	

### REPORTE FOTOGRAFICO (inst. hidrosanitarias)

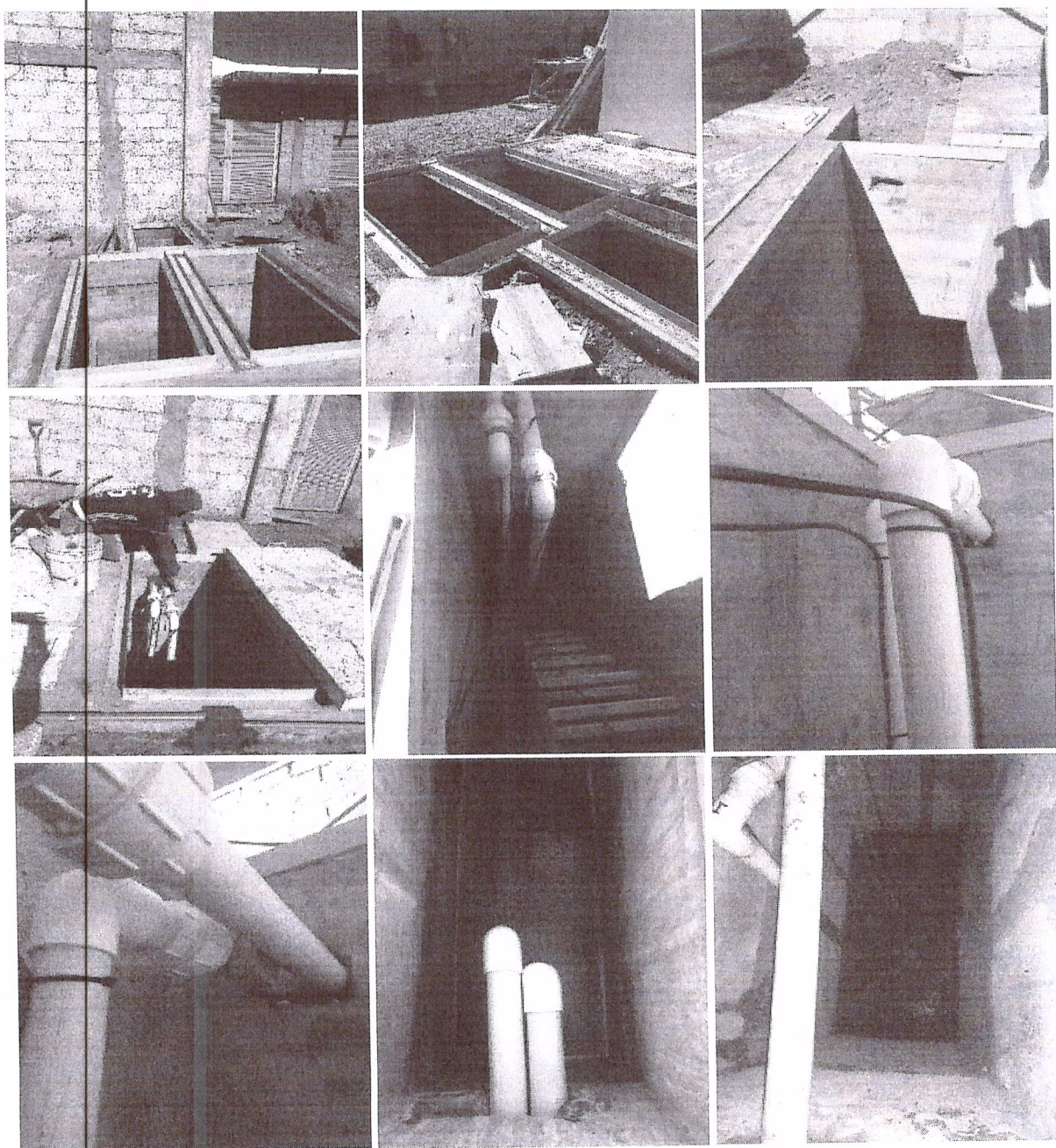



Empresa.- **TSVI PLANEACION Y CONSTRUCCION S.A. DE C.V.**

Contrato No.- **CJPJEP-092/2019**

Nombre de la Obra.- **AMPLIACION DEL SEMEFO DE PUEBLA CON LA CONSTRUCCIÓN DE UN ESPACIO PARA EL ALOJAMIENTO DE UNA CÁMARA FRIGORÍFICA.**

Estimacion.- 1 de 1 (uno-finiquito)

Plazo de ejecucion.- del 16-oct-19 al 13-nov-19

Periodo de estimacion.- del 16-oct-19 al 13-nov-19

Fecha de elaboracion.- 13-nov-19

### REPORTE FOTOGRAFICO (inst. hidrosanitarias)





Empresa.- **TESVI PLANEACION Y CONSTRUCCION S.A. DE C.V.**

Contrato No.- **CJPJEP-092/2019**

Nombre de la Obra.- **AMPLIACION DEL SEMEFO DE PUEBLA CON LA CONSTRUCCIÓN DE UN  
ESPACIO PARA EL ALOJAMIENTO DE UNA CÁMARA FRIGORÍFICA.**

Estimacion.-	1 de 1	(uno-finiquito)
Plazo de ejecucion.- del	16-oct-19	al 13-nov-19
Periodo de estimacion.- del	16-oct-19	al 13-nov-19
Fecha de elaboracion.-	13-nov-19	

### REPORTE FOTOGRAFICO (inst. electricas)

